A2 type

3LDK+WIC

専有面積 ／ 74.95㎡（専用トランクルーム 0.80㎡含む）

バルコニー面積 ／ 26.11㎡

■洋室(1)には奥行きのある大型ウォークインクロゼットを。

■使い勝手のよいカウンターキッチン。

■洋室(3)はワークルームなど自由に利用可能。

■専用トランクルーム付き。

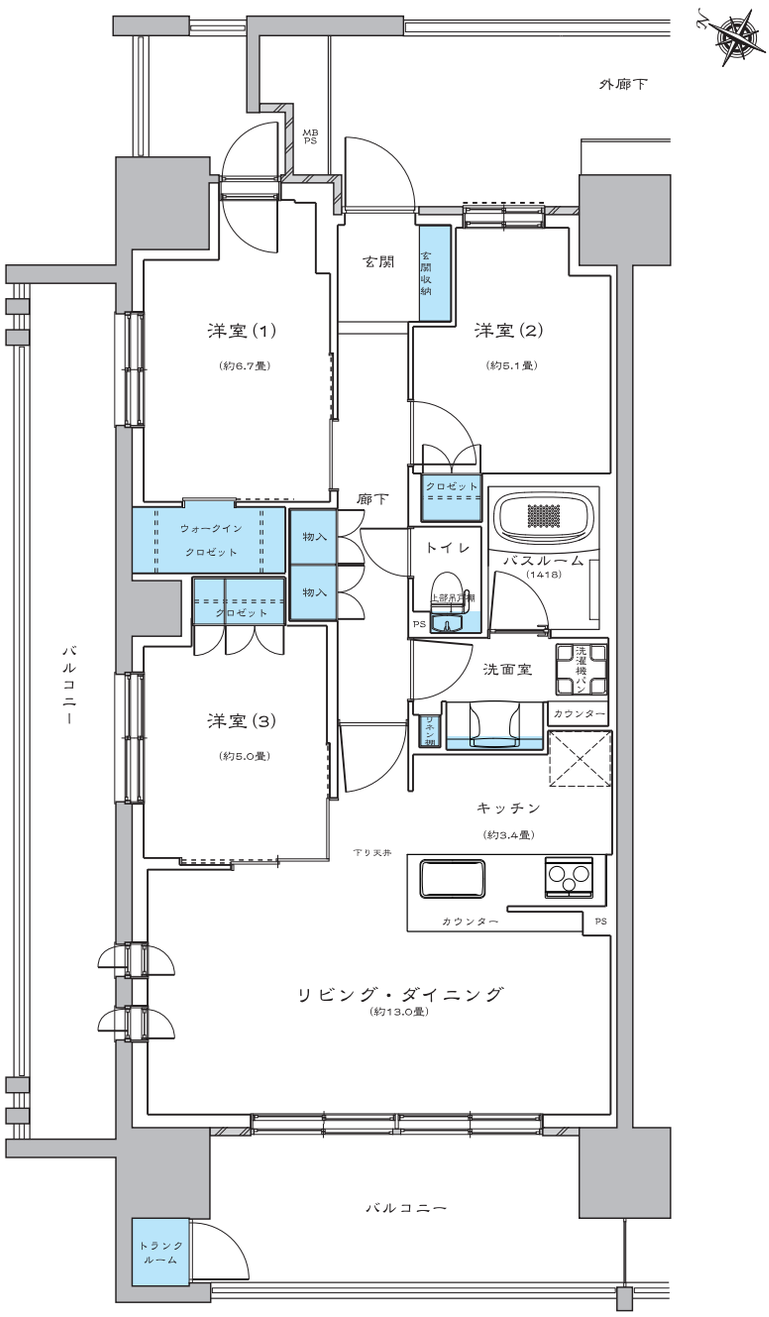

=収納

この住戸のエネルギー消費量28%削減 ★★★★★ ZEH BELS 建築物省エネルギー性能表示制度 国土交通省告示に基づく第三者認証 2021年1月29日交付

●WIC＝ウォークインクロゼット
●図面と現況が異なる場合は、現況を優先します。
●方位記号は若干誤差があります。正確な方位については設計図書でご確認ください。
●一次エネルギー消費量の削減率は住戸によって異なります。表記の数字は同一タイプで最も低いものを掲載しています。
●掲載の間取り図・絵図などの無断転載を禁じます。

お問い合わせは「ライオンズ茨木総持寺ステーショングラン」マンションギャラリーへ

0120-014-279

■営業時間：10:00～18:00　■定休日：火曜日・水曜日・第2木曜日