WJ TYPE

WEST 4LDK+WIC+SIC

専有面積 94.09㎡　バルコニー面積 23.22㎡

90㎡超の4LDK、大容量の収納を設けた南西角住戸。

◎リビング・ダイニングはコーナーサッシを配した2面採光。可動間仕切を開放すると洋室(4)と一体化して約18畳の広々スペースに。

◎キッチンはリビング・ダイニングに開放感を生む対面式で、バルコニーに直結する開口部を設置。

◎ウォークインクロゼット、シューズインクローク、納戸など、大容量の収納プラン。

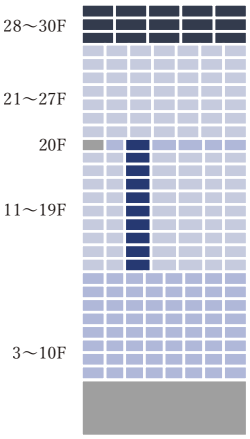

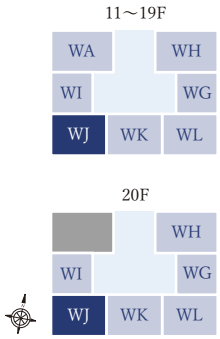

配置イメージ図

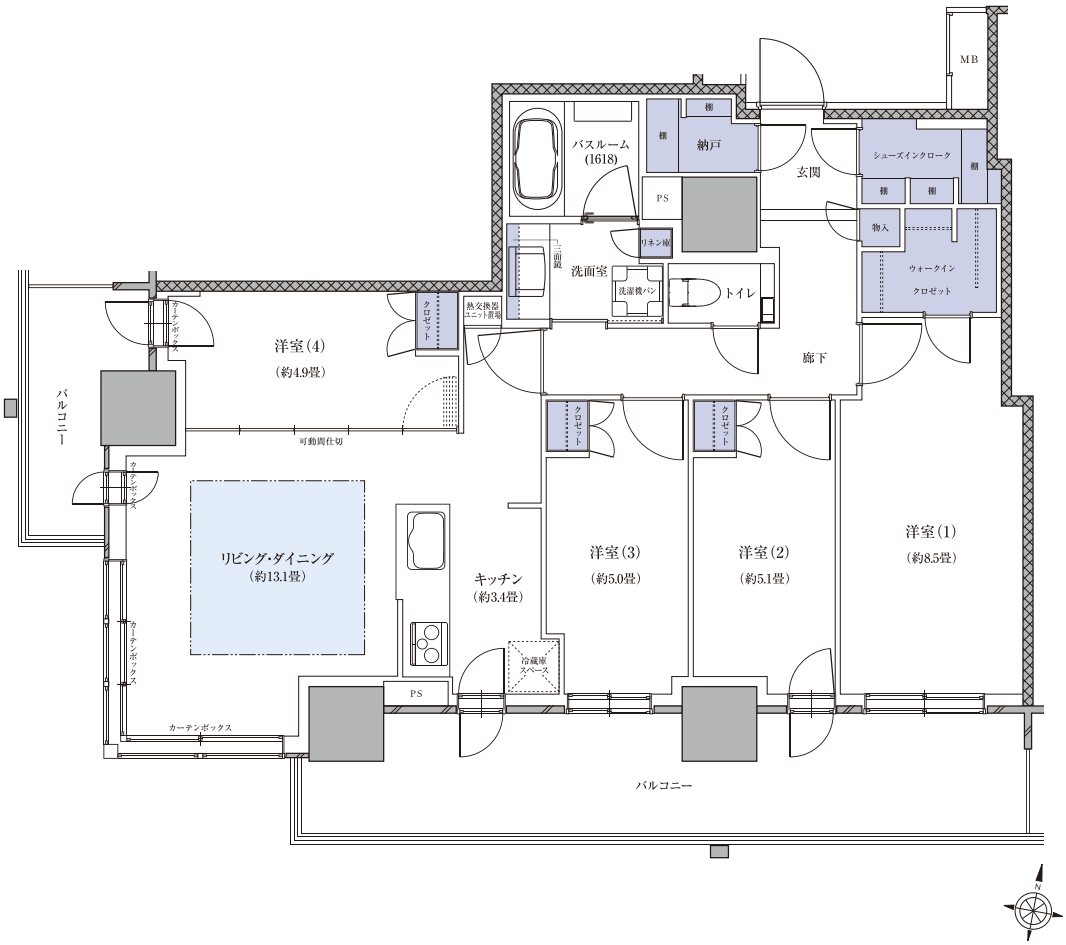

床暖房　収納

●SIC＝シューズインクローク
●掲載の図面は、諸条件により多少変更になる場合があります。
●方位記号は若干誤差があります。正確な方位については設計図書でご確認ください。
●掲載の絵図・間取り図の無断転載を禁じます。